Продажа

Деснаречье Корпус 4.3

Москва, Десёновское

деревня Десна,

Ольховая

₽ 6 226 597

Жилой комплекс «Деснаречье» — Современный проект, возведенный по технологии кирпично-монолитного строительства с комбинированными фасадами. Первые этажи здания отведены под коммерческие помещения.
В проекте представлено множество планировочных решений — от студий до просторных 4х-комнатных квартир как классических так и европланировок с мастер-спальнями и кладовыми. Все лоты сдаются с базовой отделкой и возможностью дозаказа чистовой, высотой потолков 2,99 метра и увеличенными окнами.
Территория комплекса благоустроена — имеется 3 детских сада и 2 школы, для автовладельцев предусмотрен подземный паркинг.
Жилой комплекс «Деснаречье» расположен в районе с хорошо развитой инфраструктурой — в пешей доступности имеется все необходимое: продовольственные магазины, аптеки, медицинские и образовательные учреждения, места для прогулок и отдыха.

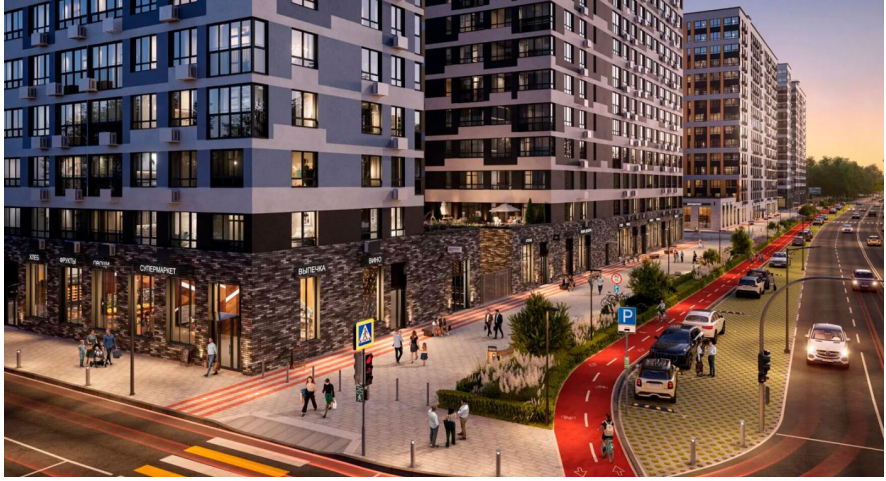

Жилой комплекс: **Деснаречье**
Год постройки: **2025**

Корпус ЖК: **Корпус 4.3**
Квартал сдачи: **4**

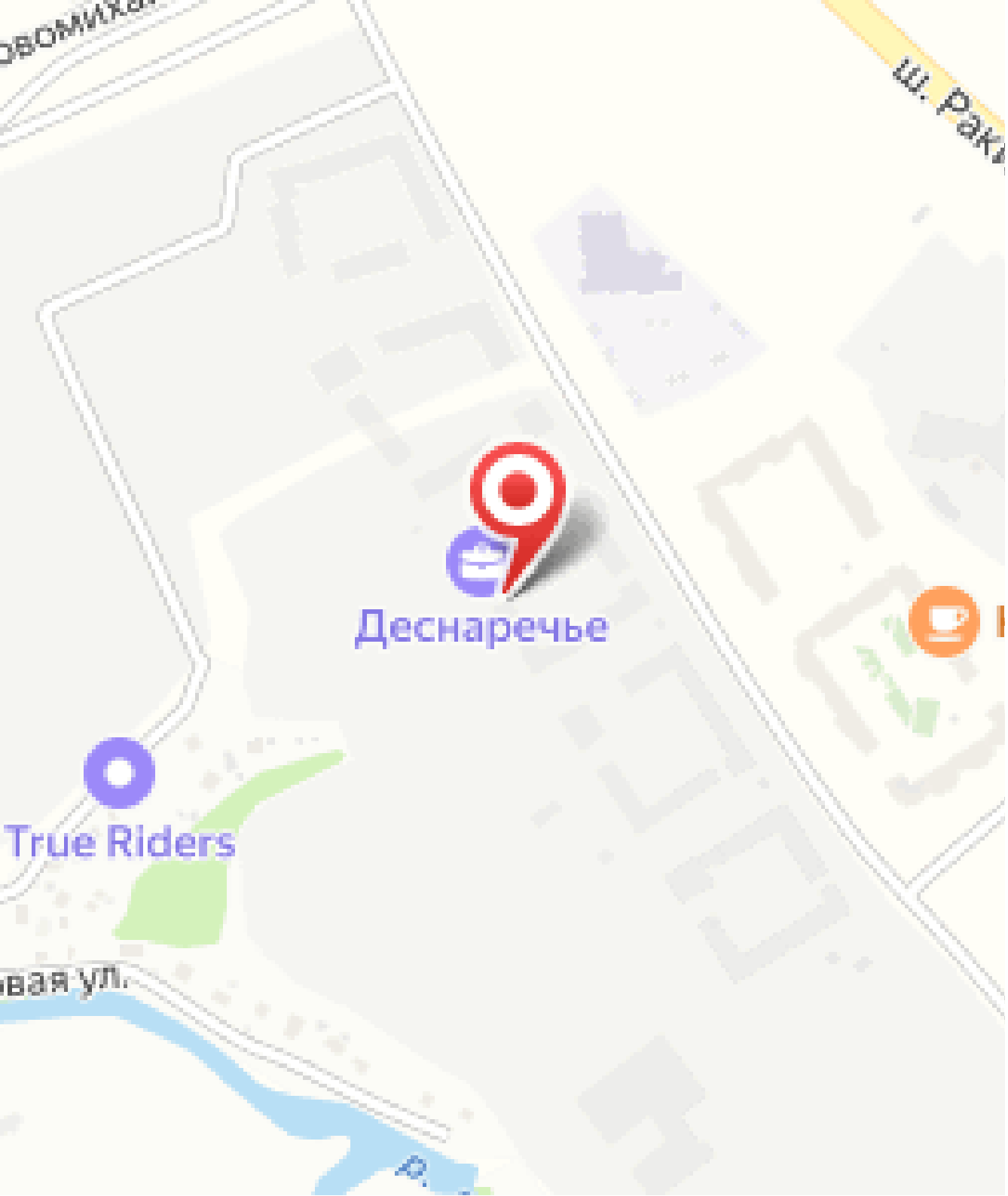
Деснаречье
True Riders

Планировки

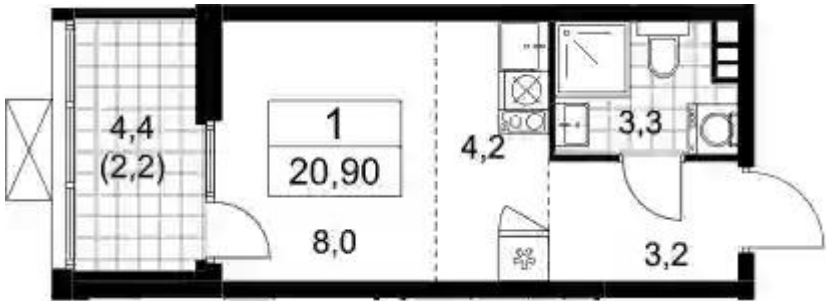

Студия

от ₽ 6 226 597

Количество комнат	Студия
Общая площадь	18.7 м²
Стоимость за м²	₽ 332 973
Жилая площадь	12.2 м²
Этаж	12
Высота потолков	2.95 м
Тип санузла	Совмещенный
Этажность	15

Планировки

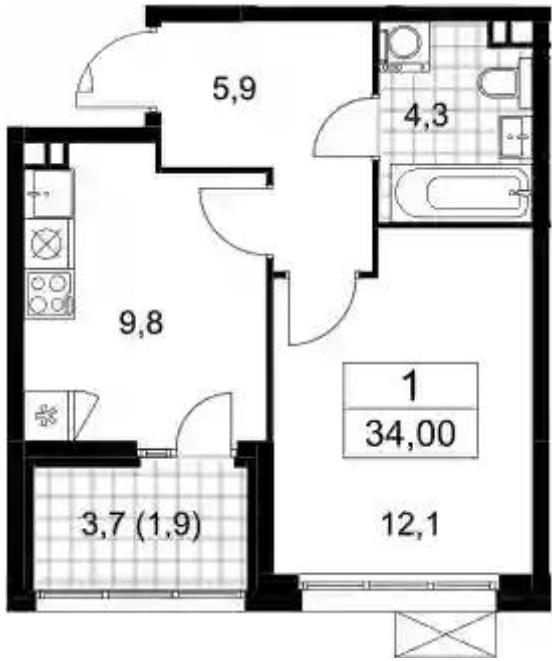

1-к.квартира

от ₽ 8 977 548

Количество комнат	1
Общая площадь	32.1 м²
Стоимость за м²	₽ 279 674
Жилая площадь	12.1 м²
Площадь кухни	9.8 м²
Этаж	13
Высота потолков	2.95 м
Тип санузла	Совмещенный
Этажность	15

Планировки

2-к.квартира

от ₽ 10 961 412

Количество комнат	2
Общая площадь	49.3 м²
Стоимость за м²	₽ 222 341
Жилая площадь	26.7 м²
Площадь кухни	9.2 м²
Этаж	14
Высота потолков	2.95 м
Тип санузла	Совмещенный
Этажность	15

Планировки

3-к.квартира

от ₽ 13 096 572

Количество комнат	3
Общая площадь	63.7 м²
Стоимость за м²	₽ 205 598
Жилая площадь	32 м²
Площадь кухни	16.5 м²
Этаж	10
Высота потолков	2.95 м
Тип санузла	3
Этажность	15