Продажа

Идеал Корпус 1

Москва,

Москва, г Балашиха, Балашихинское шоссе

Щелковская

₽ 5 411 200

Жилой комплекс «Идеал» — современный проект переменной этажности кирпично-монолитной технологии строительства с вентилируемыми фасадами из керамогранита. Первые этажи отведены под коммерческие помещения.
Представлено несколько вариантов планировок классического и евро-формата. Все лоты сдаются с высотой потолков 2,72 метра и базовой отделкой.
Территория комплекса благоустроена — двор закрыт от автомобилей, ведется видеонаблюдение. Имеются детские сады, школы, спортивные и детские площадки, места для выгула животных, высажены деревья и кустарники. Для автомобилистов предусмотрен крытый и открытый паркинги.
Жилой комплекс расположен в районе с хорошо развитой инфраструктурой: в пешей доступности имеется все необходимое — продовольственные магазины, аптеки, рестораны и кафе. Дорога до Москвы займет 20 минут на автомобиле, также хорошо развита сеть общественного транспорта. В 10 минутах транспортом расположена ж/д станция «Балашиха».

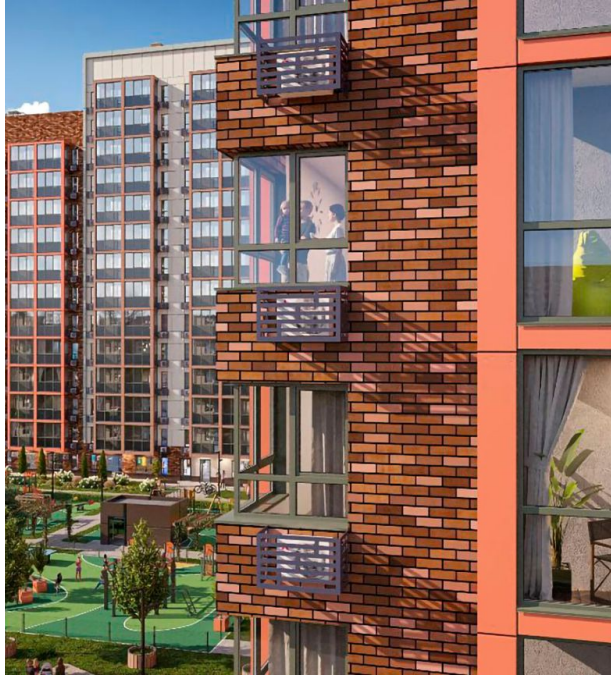

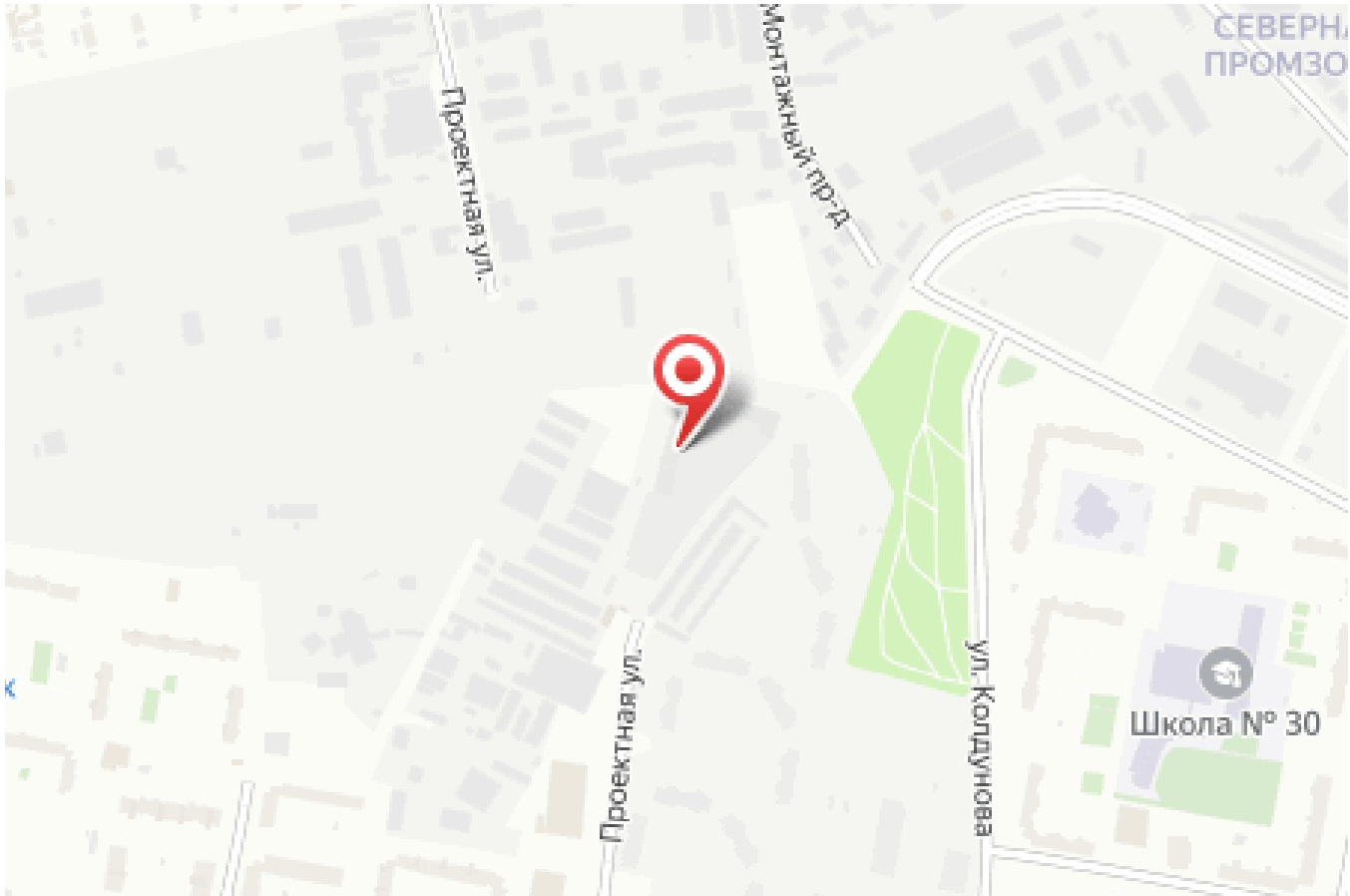

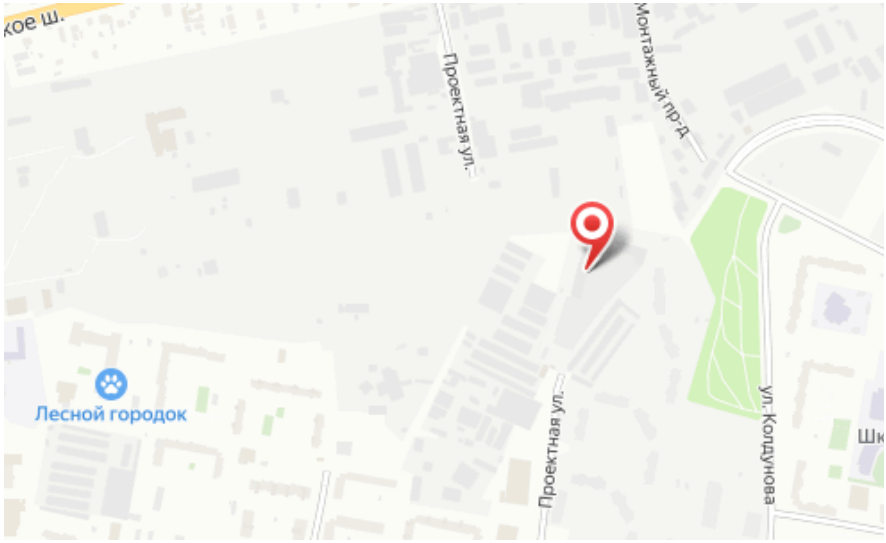

Жилой комплекс: **Идеал**
Год постройки: **2025**

Корпус ЖК: **Корпус 1**
Квартал сдачи: **4**

Планировки

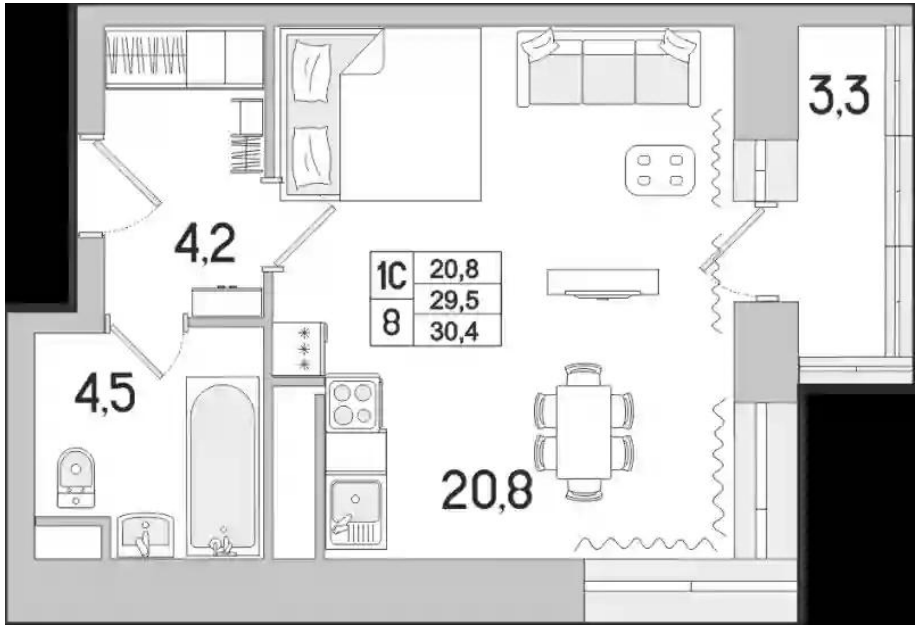

Студия

от ₽ 5 411 200

Количество комнат	Студия
Общая площадь	29.5 м²
Стоимость за м²	₽ 183 431
Жилая площадь	20.8 м²
Этаж	11
Высота потолков	2.72 м
Тип санузла	Совмещенный
Этажность	13

Планировки

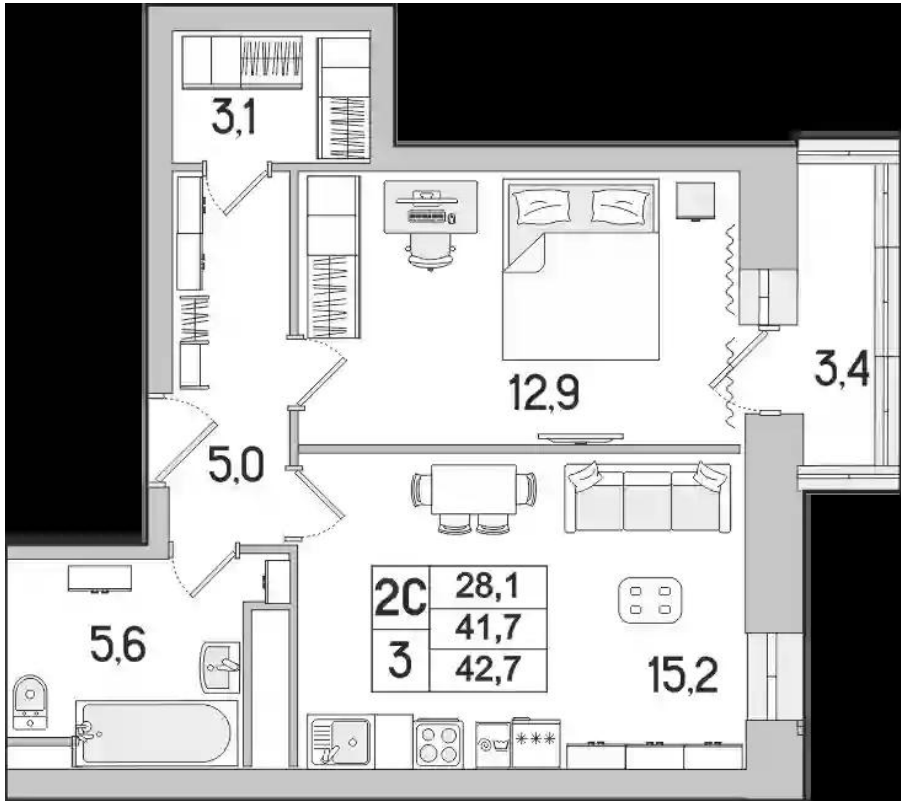

1-к.квартира

от ₽ 7 890 217

Количество комнат	1
Общая площадь	41.7 м²
Стоимость за м²	₽ 189 214
Жилая площадь	12.9 м²
Площадь кухни	15.2 м²
Этаж	3
Высота потолков	2.72 м
Тип санузла	Совмещенный
Этажность	17

Планировки

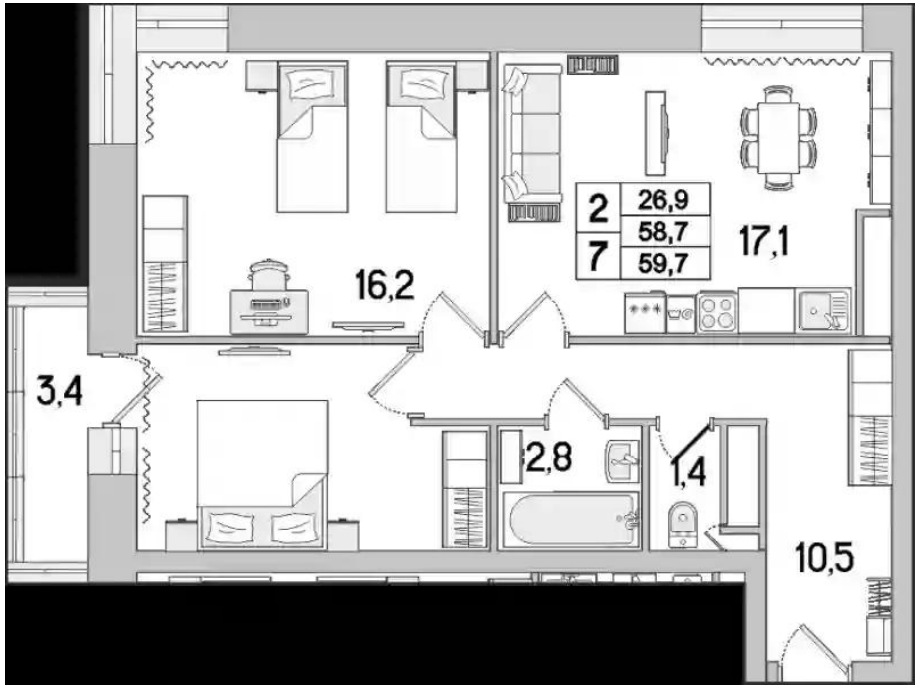

2-к.квартира

от ₽ 10 642 174

Количество комнат	2
Общая площадь	58.7 м²
Стоимость за м²	₽ 181 298
Жилая площадь	26.9 м²
Площадь кухни	17.1 м²
Этаж	16
Высота потолков	2.72 м
Тип санузла	Раздельный
Этажность	17