Продажа

ЖК по улице Макаренко Корпус 1

Москва,

Москва, г Дубна, ул Макаренко

Лобня

₽ 9 613 400

Жилой комплекс «по улице Макаренко» — современный кирпично-монолитный проект с вентилируемыми фасадами из керамогранита. В проекте представлено множество планировочных решений — от 1-комнатных до просторных 4х-комнатных. На лоджиях выполнено панорамное остекление, высота потолков составляет до 3-х метров. Территория комплекса благоустроена — имеются детские и спортивные площадки, для автовладельцев предусмотрена стоянка. Жилой комплекс «по улице Макаренко» расположен в 700 метрах от пляжа реки Волги, в районе с хорошо развитой инфраструктурой — в пешей доступности имеются продовольственные магазины, медицинские центры, образовательные учреждения, рестораны и кафе.

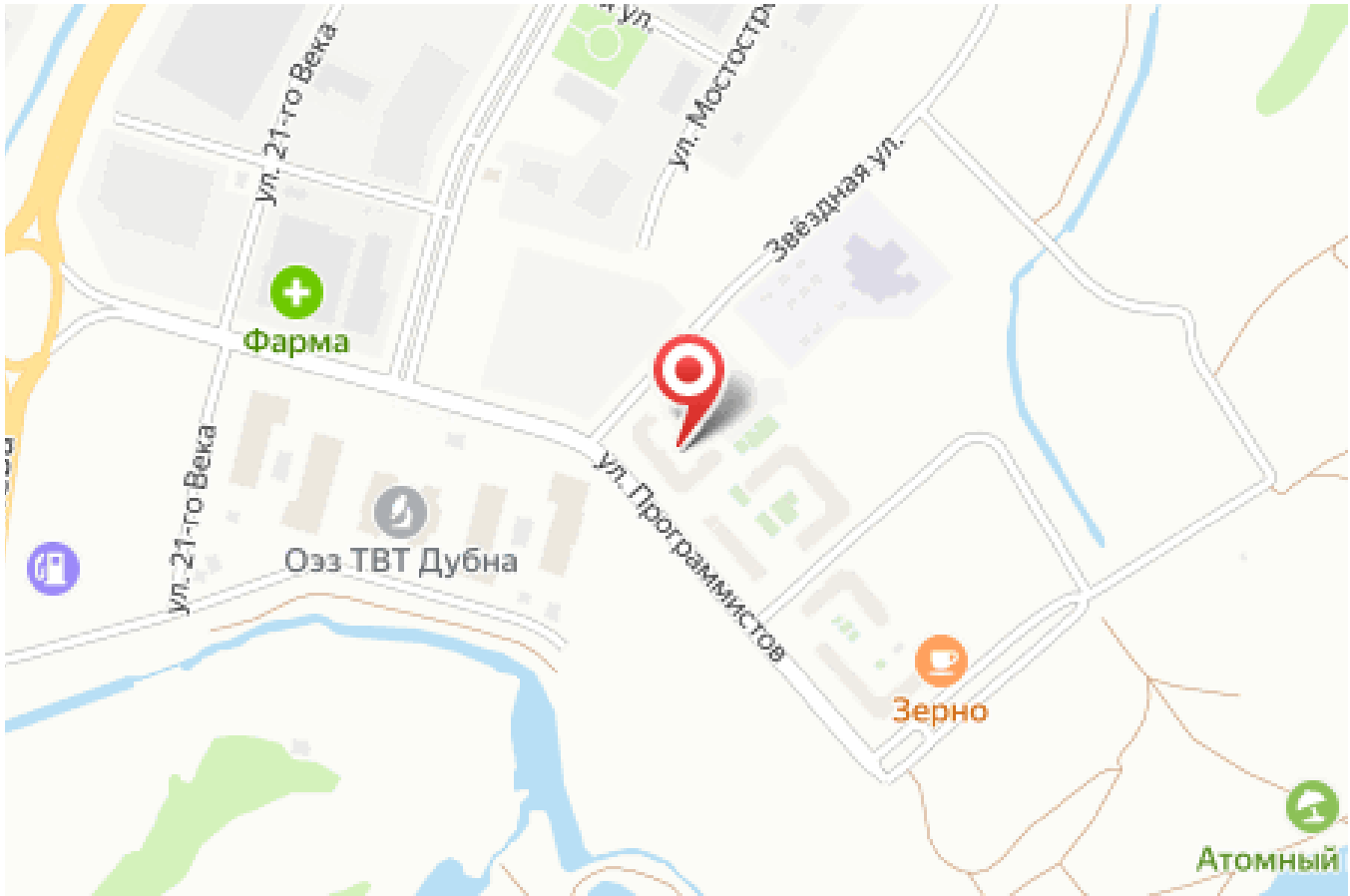

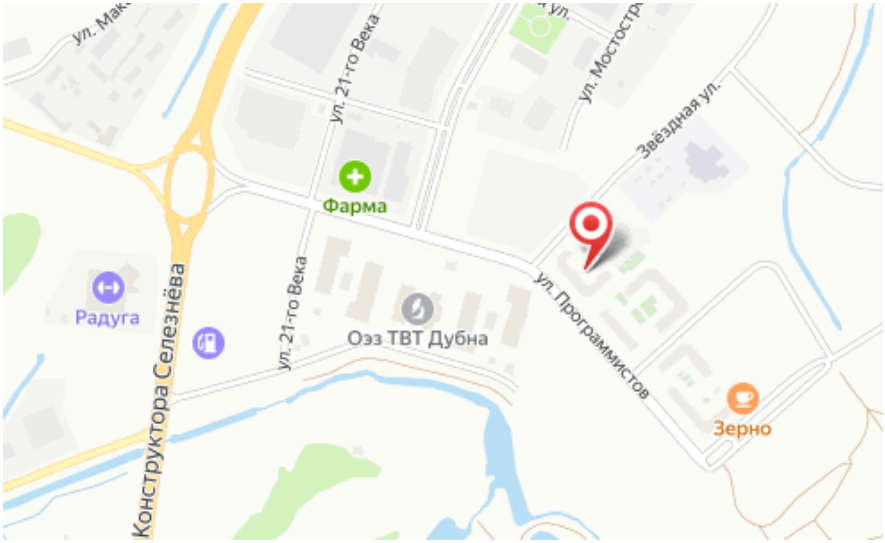

Жилой комплекс: **ЖК по улице Макаренко**
Год постройки: **2024**

Корпус ЖК: **Корпус 1**
Квартал сдачи: **1**

Планировки

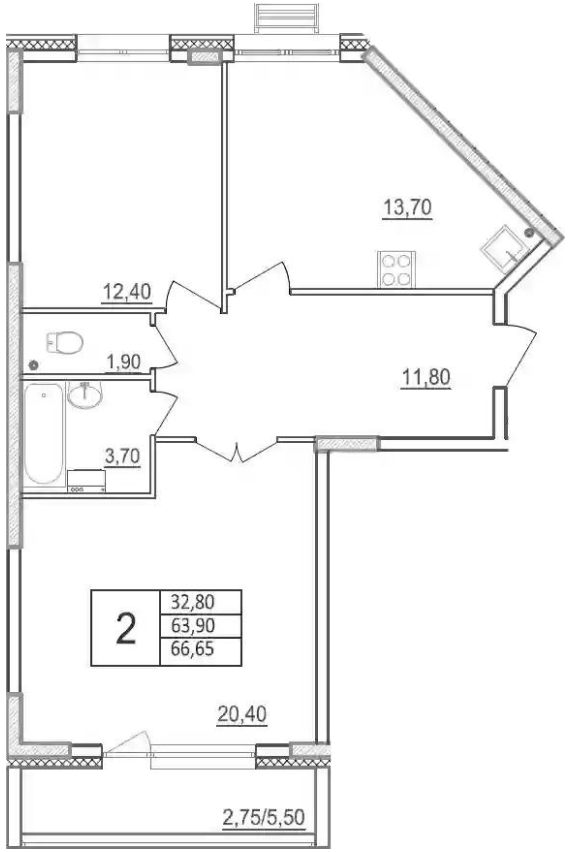

2-к.квартира

от ₽ 9 613 400

Количество комнат	2
Общая площадь	63.9 м²
Стоимость за м²	₽ 150 444
Жилая площадь	32.8 м²
Площадь кухни	13.7 м²
Этаж	1
Высота потолков	3 м
Тип санузла	Раздельный
Этажность	9
Отделка	Без отделки

Планировки

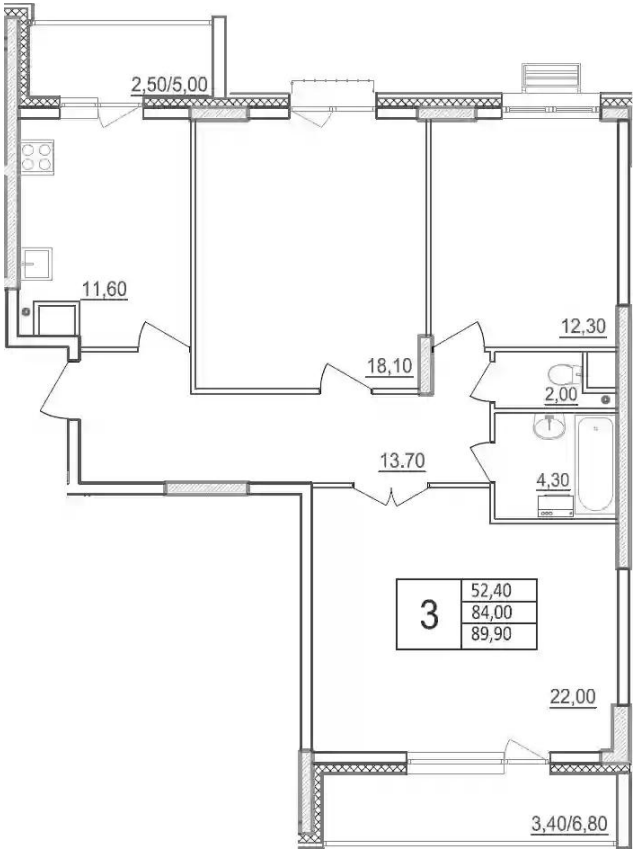

3-к.квартира

от ₽ 10 738 400

Количество комнат	3
Общая площадь	84 м²
Стоимость за м²	₽ 127 838
Жилая площадь	52.4 м²
Площадь кухни	11.6 м²
Этаж	2
Высота потолков	3 м
Тип санузла	Раздельный
Этажность	9
Отделка	Без отделки