Продажа

1-й Южный Корпус 1.1

Москва,

Москва, д. Тарычево, ул. Старо-Нагорная

Домодедовская

₽ 9 334 426

«1-й Южный» — жилой комплекс, включающий в себя несколько корпусов высотой в 25 этажей. Фасады комплекса были разработаны архитектором Рустамом Керимовым с использованием стратегий испанского бюро «Citythinking». В каждом подъезде предусмотрен безбарьерной вход в здание. Парадные группы оборудованы колясочными и лапомойками.

Предложен большой выбор планировочных решений: от студий до 3х-комнатных квартир с подчисткой или дизайнерской чистовой отделкой.

На территории комплекса выполнен ландшафтный дизайн, обустроены места отдыха, имеются 3 детских сада и 2 школы. Сам комплекс находится в окружении зеленых зон. Для удобства жителей, здания оборудованы системой «Умный Дом».

Инфраструктура района развита хорошо: рядом находится гипермаркет, отделения банков, рестораны быстрого питания и ледовая арена. Жилой комплекс «1-й Южный» находится в 1 километре от МКАД.

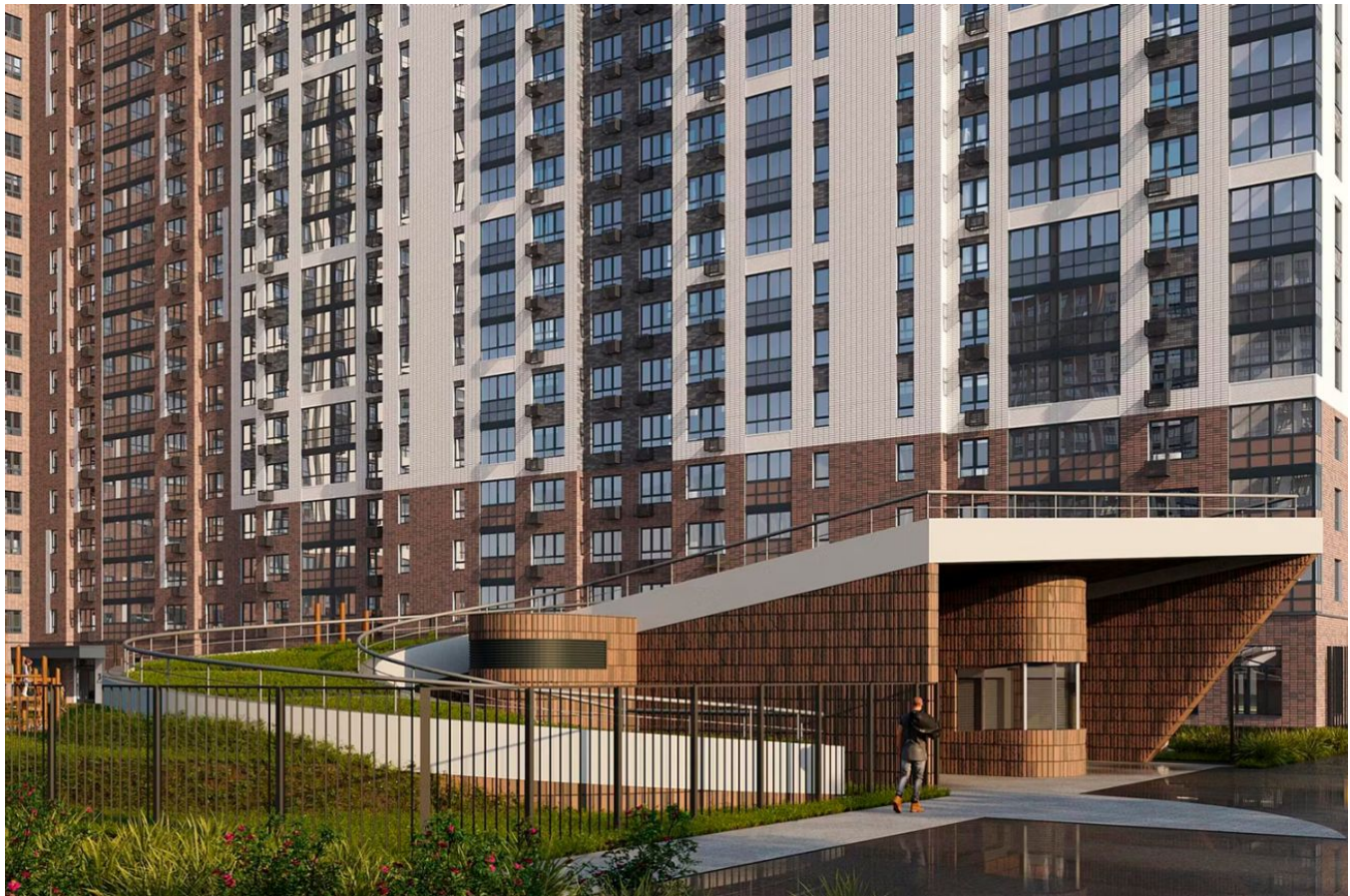

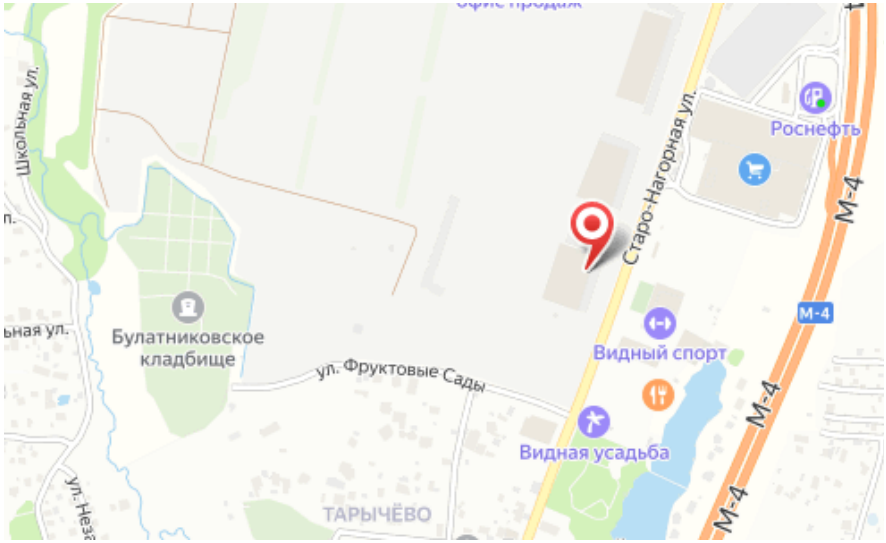

Жилой комплекс: **1-й Южный**
Год постройки: **2026**
Тип дома: **Панельный**

Корпус ЖК: **Корпус 1.1**
Квартал сдачи: **1**

Планировки

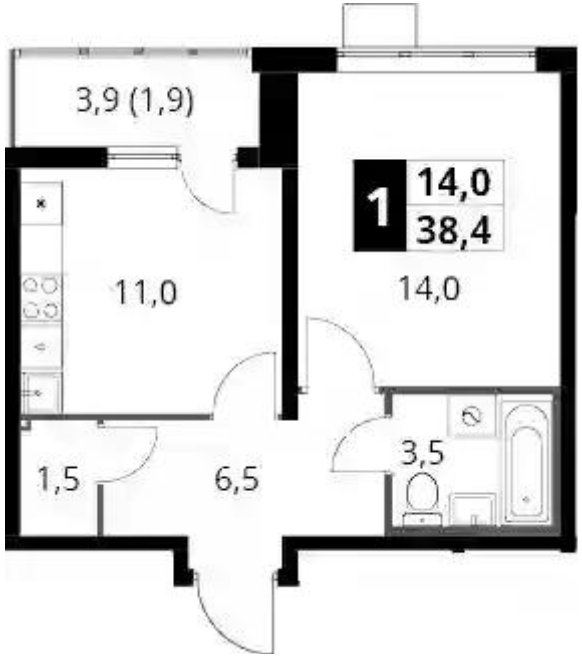

1-к.квартира

от ₽ 9 334 426

Количество комнат	1
Общая площадь	36.5 м²
Стоимость за м²	₽ 255 738
Жилая площадь	14 м²
Площадь кухни	11 м²
Этаж	19
Высота потолков	2.84 м
Тип санузла	Совмещенный
Этажность	25

Планировки

2-к.квартира

от ₽ 12 079 080

Количество комнат	2
Общая площадь	56.4 м²
Стоимость за м²	₽ 214 168
Жилая площадь	29.1 м²
Площадь кухни	12.6 м²
Этаж	2
Высота потолков	2.84 м
Тип санузла	Раздельный
Этажность	25

Планировки

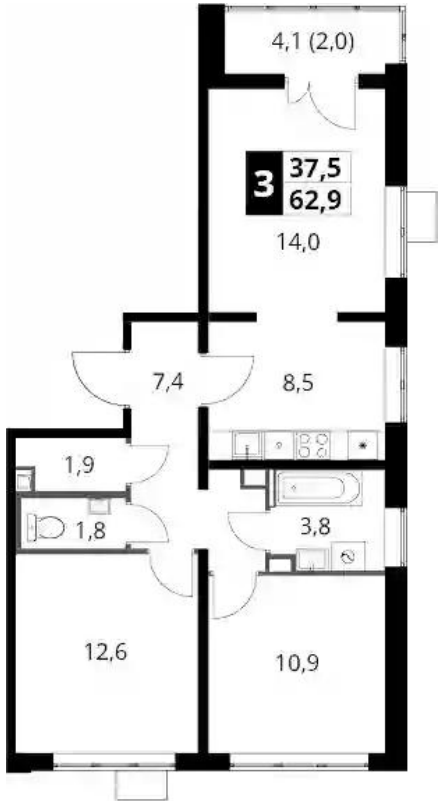

3-к.квартира

от ₽ 13 574 040

Количество комнат	3
Общая площадь	60.9 м²
Стоимость за м²	₽ 222 891
Жилая площадь	37.5 м²
Площадь кухни	8.5 м²
Этаж	2
Высота потолков	2.84 м
Тип санузла	Раздельный
Этажность	25