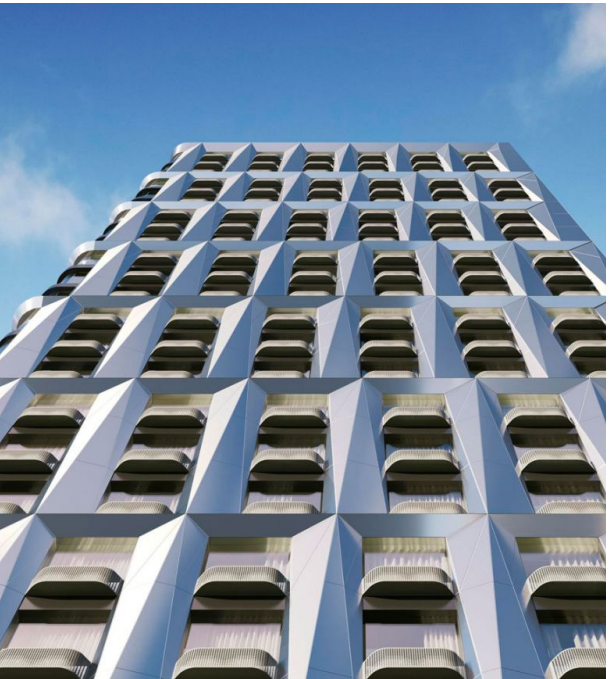

Продажа

Страна.Озерная Корпус Дом Байкал

Москва, Очаково-Матвеевское

ул Озёрная,

Озёрная

₽ 14 774 400

Жилой комплекс «Страна.Озерная» — это 2 здания переменной этажности. Фасады выполнены в стиле «Кенсингтон», отделяя внутреннюю часть квартала от внешнего мира. Внутри расположены высотные башни, обращённые к городу плавными линиями фасадов с блестящей позолотой латунных ламелей на верхушке. В вечернее время включается подсветка зданий. В дизайнерском гранд-лобби предусмотрено игровое пространство.

В проекте «Страна.Озерная» предусмотрены редкие форматы квартир: пентхаусы с панорамными видами на парки, с террасами для отдыха или с окном в гардеробной. С помощью системы «умный дом» можно дистанционно управлять бытовой техникой и контролировать бытовые процессы.

На первых этажах комплекса «Страна.Озерная» предусмотрены коммерческие помещения. Во дворе спроектированы прогулочные и фитнес зоны. Для детей разных возрастов оборудованы игровые площадки из природных материалов. Сердцем игрового пространства является многоуровневый детский комплекс с закрытой горкой.

Проект «Страна.Озерная» находится в престижном районе Очаково-Матвеевское, где есть все для комфортной жизни. Любая инфраструктура, товары и услуги, парки, озера, природа и свежий воздух.

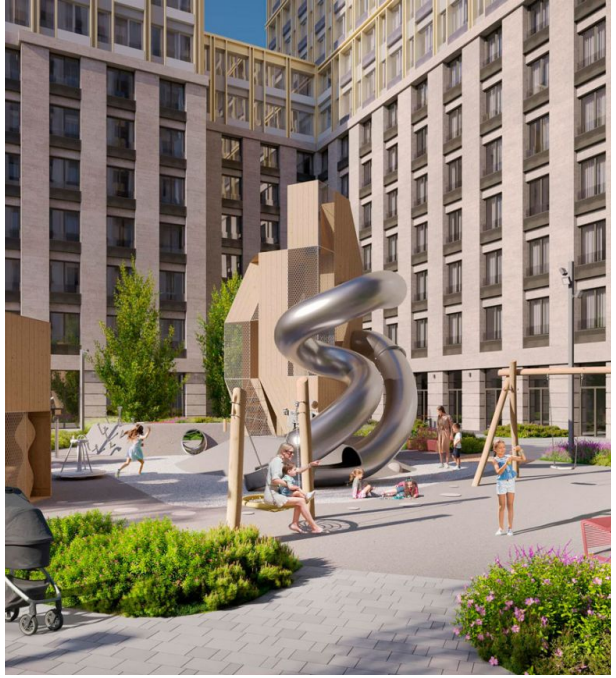

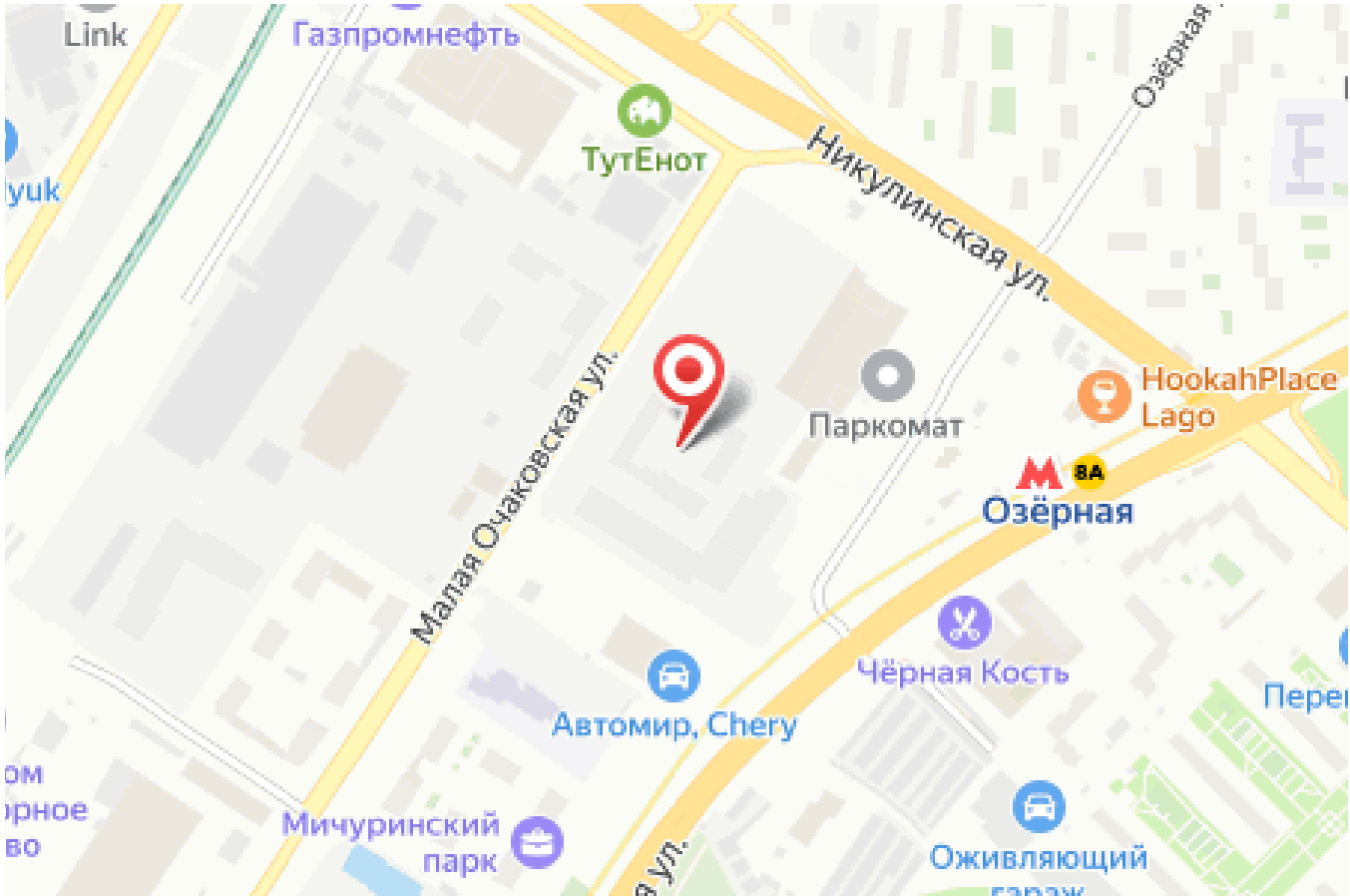

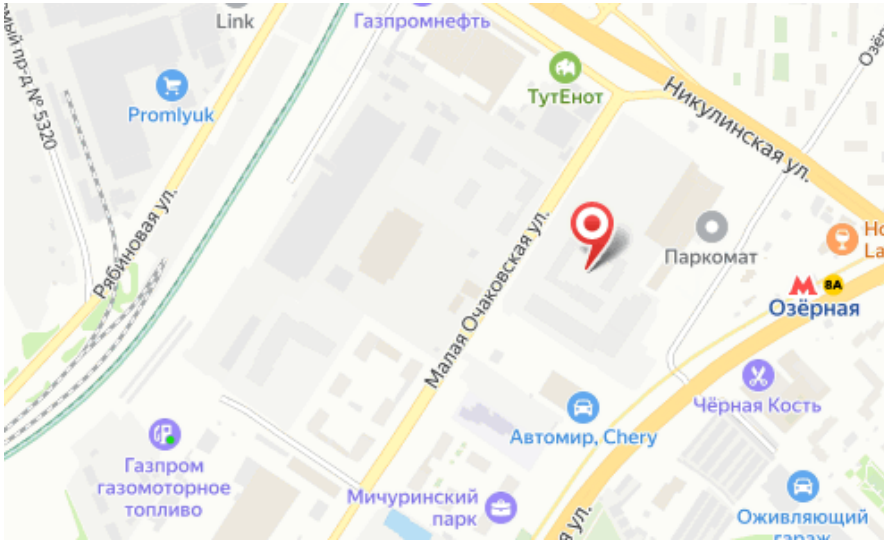

Жилой комплекс: **Страна.Озерная**
Год постройки: **2025**

Корпус ЖК: **Корпус Дом Байкал**
Квартал сдачи: **3**

Планировки

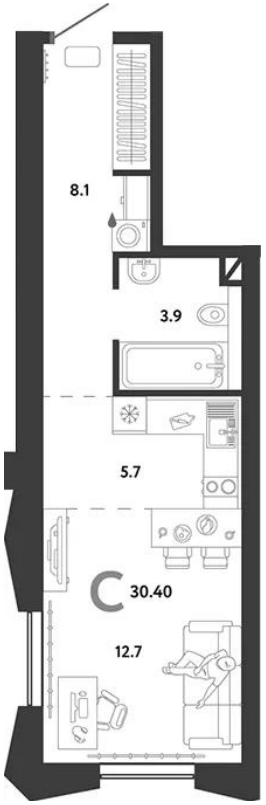

Студия

от ₽ 14 774 400

Количество комнат	Студия
Общая площадь	31.5 м²
Стоимость за м²	₽ 469 029
Жилая площадь	18.4 м²
Этаж	5
Наличие балкона/лоджии	нет
Высота потолков	2.85 м
Тип санузла	Совмещенный
Этажность	9

Планировки

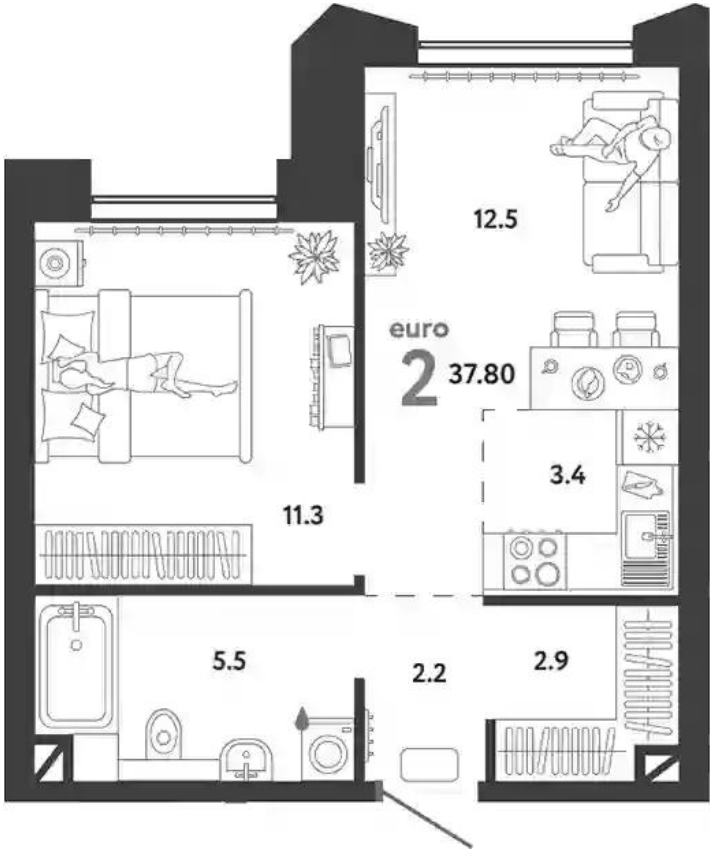

1-к.квартира

от ₽ 18 690 000

Количество комнат	1
Общая площадь	37.8 м²
Стоимость за м²	₽ 494 444
Жилая площадь	11.3 м²
Площадь кухни	15.9 м²
Этаж	22
Наличие балкона/лоджии	нет
Высота потолков	2.85 м
Тип санузла	Совмещенный
Этажность	28

Планировки

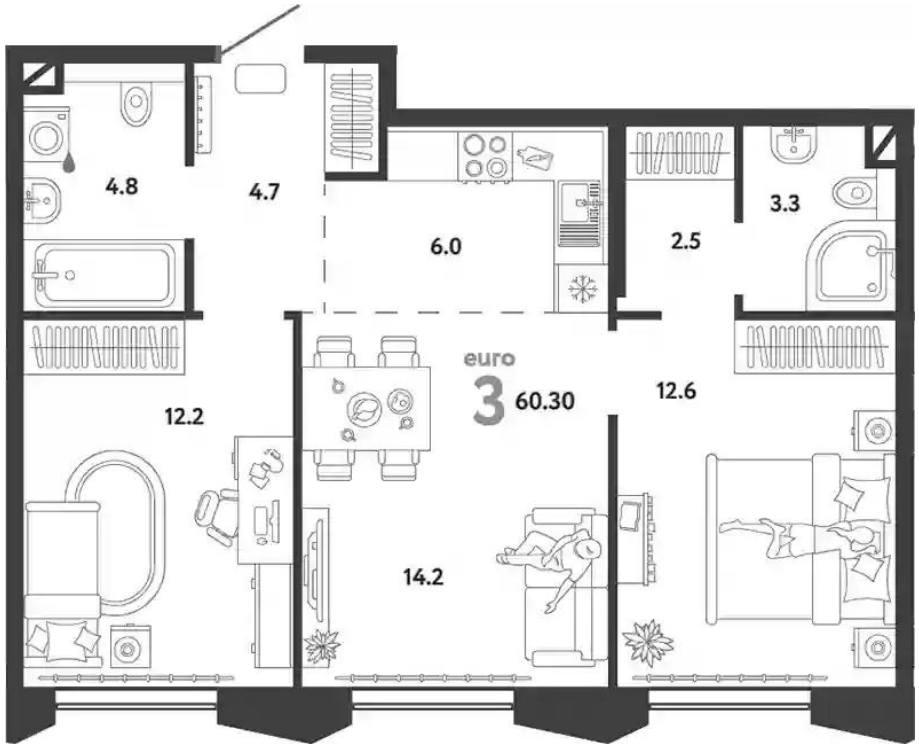

2-к.квартира

от ₽ 23 894 400

Количество комнат	2
Общая площадь	60.3 м²
Стоимость за м²	₽ 396 259
Жилая площадь	24.8 м²
Площадь кухни	20.2 м²
Этаж	21
Наличие балкона/лоджии	нет
Высота потолков	2.85 м
Тип санузла	3
Этажность	30

Планировки

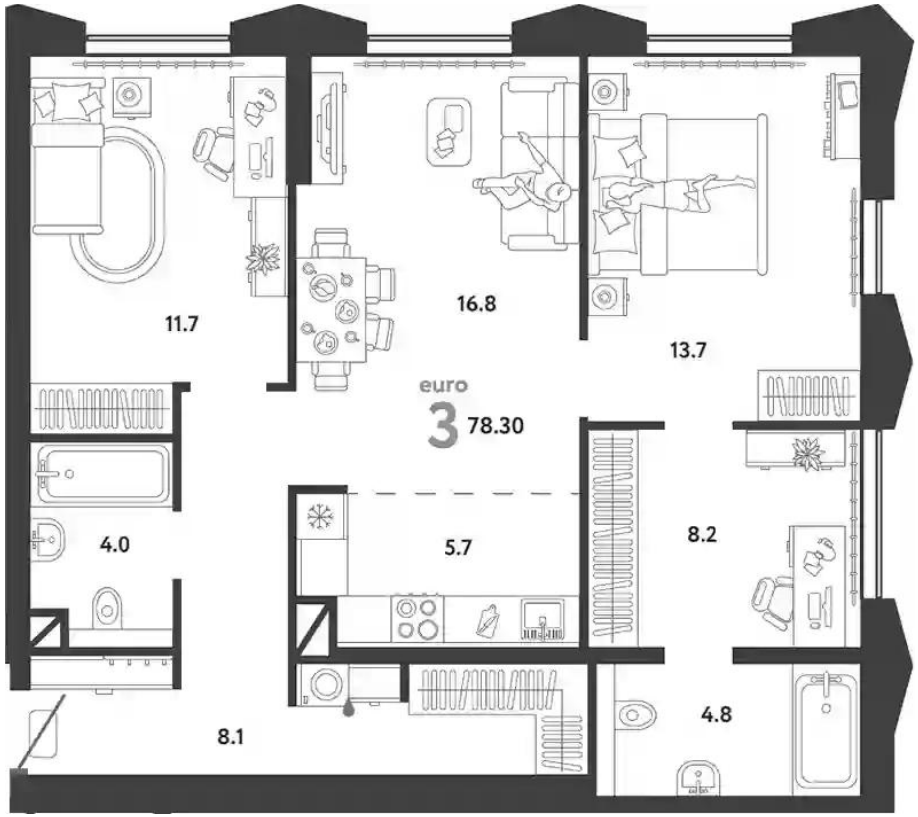

3-к.квартира

от ₽ 28 890 000

Количество комнат	3
Общая площадь	78.3 м²
Стоимость за м²	₽ 368 966
Жилая площадь	33.6 м²
Площадь кухни	22.5 м²
Этаж	10
Наличие балкона/лоджии	нет
Высота потолков	2.85 м
Тип санузла	3
Этажность	28